



Avec le soutien de
Rémy WITH

1^{er} Vice-Président de la CeA
Président sortant du Conseil
Départemental du Haut-Rhin



“ La nouvelle Collectivité européenne d'Alsace a besoin de trouver ses marques pour redevenir progressivement une région pleine et entière. Pour ce faire, elle a besoin d'élus unis et convaincus, qui incarnent les valeurs authentiques de cette Alsace que nous aimons.

Le binôme Maxime Beltzung et Isabelle Hector-Butz avec leurs suppléants Alexandre Berbett et Fabienne Orlandi, s'inscrit parfaitement dans cette démarche que portent collectivement les Conseillers d'Alsace regroupés sous la bannière « Unis pour l'Alsace ». Des élus qui affichent clairement proximité, engagement, enthousiasme, modernité et compétence comme qualités essentielles pour préserver le dynamisme économique, l'efficacité du service public et la fierté du retour de l'Alsace institutionnelle.

En ma qualité de 1^{er} Vice-Président de la Collectivité Européenne d'Alsace et Président sortant du Conseil Départemental du Haut-Rhin j'apporte mon soutien total et entier à Maxime Beltzung et à Isabelle Hector-Butz qui, je le sais, porteront haut et fort les attentes du canton de Masevaux.

Ils seront les garants de cette Alsace conquérante, résolument tournée vers l'avenir, cette Alsace des Territoires, ambitieuse et audacieuse, que nous appelons de nos vœux.

Chère Madame, Cher Monsieur,

Les 20 et 27 juin prochains auront lieu les élections départementales. Vous serez amenés à élire vos représentants qui siègeront au sein de la Collectivité européenne d'Alsace, issue de la fusion des Conseils départementaux du Haut-Rhin et du Bas-Rhin.

Cette élection présente des enjeux importants pour notre bassin de vie tant les missions de cette collectivité participent au développement des territoires.

Nous avons besoin que les intérêts des Vallées de la Largue et de la Doller soient défendus avec détermination et compétences dans une collectivité qui s'étend désormais sur toute l'Alsace.

Nous sommes candidats pour vous représenter et soutenir une Alsace forte et ambitieuse.

Soutenus par **Rémy WITH**, 1^{er} Vice-Président sortant de la Collectivité européenne d'Alsace, nous nous inscrivons dans la majorité Alsacienne, avec **Alexandre BERBETT**, Maire de Danne-
marie et **Fabienne ORLANDI**, Conseillère d'Alsace sortante.

Notre expérience, notre sens du dévouement et de la proximité, seront le moteur de nos actions au service de l'intérêt général.

Nous sommes foncièrement attachés à notre territoire, cette terre d'Alsace qui mérite d'être défendue avec ardeur et passion.

Avec vous, nous ferons entendre la voix de nos villages à Colmar et à Strasbourg.

Maxime BELTZUNG, Isabelle HECTOR-BUTZ

Dès le 20 juin, Votez la proximité et la passion de servir.

Dès le 20 juin, Votez l'expérience et la détermination.

Dès le 20 Juin, Votez le binôme Maxime BELTZUNG -
Isabelle HECTOR-BUTZ, et leurs remplaçants.



Nous suivre

<https://www.departementales-dollerlargue2021.fr/facebook/>

Nous contacter

beltzung.hectorbutz2021@gmail.com

En savoir plus

www.departementales-dollerlargue2021.fr

www.aucaviaria.fr - Imprimerie Doller Graphiques - crédits photos - Guy BUCCHET

Unis pour notre Canton,
avec la Majorité Alsacienne

Dès le 20 juin
votez

**Maxime
BELTZUNG**

Alexandre BERBETT

et

**Isabelle
HECTOR-BUTZ**

Fabienne ORLANDI

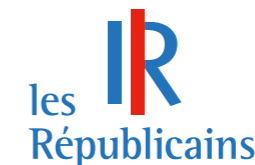

Une équipe au cœur de vos préoccupations et de vos attentes



Maxime BELTZUNG

30 ans
Attaché parlementaire

- Maire de Masevaux-Niederbruck,
- Vice-Président de la ComCom de la Vallée de la Doller et du Soultzbach en charge de l'économie.

Domaines de compétence :
Économie, emploi, travail frontalier, formation

« En tant que Maire et Vice-Président de la Communauté de Communes de la Vallée de la Doller et du Soultzbach, tous les jours, je suis en prise directe avec les habitants et les acteurs locaux, économiques, associatifs ou sociaux.

J'aime cette proximité qui me permet de connaître les besoins et les attentes de la population. C'est dans l'écoute et le dialogue que nous pouvons agir, accompagner, défendre et soutenir des projets qui ont du sens pour nos concitoyens.

Mon expérience professionnelle dans le Sundgau en tant qu'attaché parlementaire et ma connaissance des institutions sont également de réels atouts dans la gestion des nombreux dossiers locaux que nous devons porter à la CeA.

La Largue et la Doller sont des territoires complémentaires avec leurs spécificités, nous devons aussi les protéger avec ardeur et conviction. Je crois à la ruralité et à la richesse de nos villages qui doivent être préservées et respectées.

Avec Isabelle, nous souhaitons favoriser le développement de notre bassin de vie et être des « facilitateurs » de projets aux côtés des maires, des acteurs locaux et de nos concitoyens.

Je suis convaincu que l'avenir de notre canton doit se décider au plus près du terrain avec des Conseillers qui défendront pleinement notre bout d'Alsace à Colmar et à Strasbourg.

Alexandre BERBETT

34 ans, marié, 1 enfant
Archiviste

- Maire de Dannemarie,
- Conseiller communautaire de la ComCom Sud Alsace Largue

Domaines de compétence :
Culture, patrimoine, environnement, associations



« Passionné d'histoire, je suis actif depuis plus de 15 ans dans le milieu culturel. Après avoir œuvré dans une troupe de théâtre, j'ai exercé la fonction de président de l'association du Foyer de la culture de Dannemarie.

Adjoint à la culture de la ville de Dannemarie de 2008 à 2020, je suis devenu maire en mars 2020 et conseiller communautaire de la Communauté de Communes Sud Alsace Largue.

Par cette élection départementale, je souhaite m'engager dans une équipe qui incarne l'expérience, le dynamisme et la proximité avec les associations, les commerçants, les élus et la population de notre canton.

Je veux mettre mes convictions et mes idées au service de la vitalité de notre territoire, pour la préservation de nos paysages et de notre environnement.

Les compétences de la Collectivité européenne d'Alsace

En 2021, **2 milliards d'euros** sont investis au service de nos territoires.

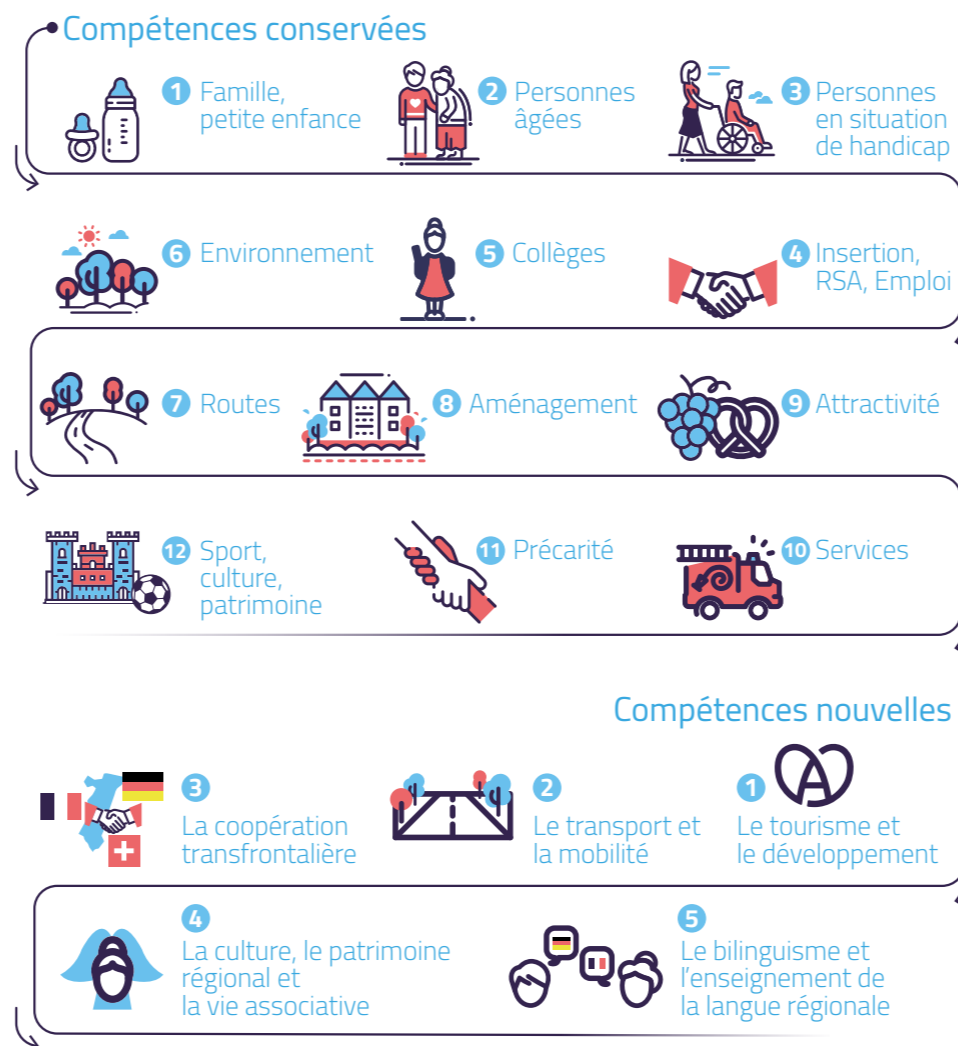

Solidarité et santé

1 096 millions d'euros
Protéger et prendre soin des plus fragiles



Routes et mobilité

148, 8 millions d'euros
Permettre à tous de se déplacer facilement et en sécurité



Transition énergétique

21, 1 millions d'euros
Réduire la consommation d'énergie et développer les énergies renouvelables



Culture et patrimoine

18, 5 millions d'euros
Faire vivre notre culture et l'ouvrir aux cultures de demain



Demain, nous aurons besoin d'élus expérimentés pour gérer ces compétences.



Isabelle HECTOR-BUTZ

55 ans, 3 enfants
Assistante sociale en milieu scolaire

- Membre du Comité de pilotage de l'antenne d'Altkirch de la Maison des Adolescents.
- Conseillère municipale déléguée à Seppois-le-Bas : référente du Pôle Médical, de l'école maternelle et des ATSEM communales et des affaires sociales
- 1^{ère} Vice-Présidente du Syndicat Intercommunal aux Affaires Scolaires et Culturelles de la Vallée de la Largue.

Domaines de compétence :
Affaires sociales, solidarité, enfance et scolarité

« Faire acte de candidature à ces élections est un engagement sincère au profit de notre territoire. Je souhaite me rendre disponible, aller à la rencontre, être à l'écoute et porter la voix de l'ensemble des villages du canton et leurs spécificités.

Aujourd'hui, le contexte sanitaire nous a montré l'importance de l'entraide, de la solidarité, de la citoyenneté, mais aussi l'importance d'agir au niveau local.

Il nous faut porter ensemble un regard vigilant sur les plus vulnérables de nos concitoyens afin de rendre la vie équitable à tous.

Ces valeurs, je les porte au quotidien à différents niveaux : communal et intercommunal, professionnel et familial.

Avec Maxime, nous voulons les mettre au service de notre territoire et pouvoir créer une dynamique participative avec de réels temps de concertation et de dialogue.

Si une citation pouvait définir mon idée de la politique, ce serait : « La politique devient grande lorsqu'elle écoute tout le monde ».

Construisons ensemble le territoire de demain !

Fabienne ORLANDI

59 ans, mariée, 2 enfants
Auto-entrepreneuse

- Conseillère d'Alsace sortante,
 - Maire de Kirchberg
- Vice-Présidente de la ComCom de la Vallée de la Doller et du Soultzbach en charge des travaux et du développement durable

Domaines de compétence :
Développement durable, environnement, finances



« Conseillère d'Alsace sortante, j'ai eu le plaisir de porter la voix de notre canton au Conseil départemental du Haut-Rhin puis à la CeA aux côtés de Remy WITH.

Fière de notre bilan et du travail accompli, j'ai souhaité accompagner cette équipe d'élus de proximité et engagés pour leur territoire.

Nous saurons, dans la lignée de l'engagement passé, porter les projets de nos villages comme nous l'avons fait ces 6 dernières années.

Je crois en la force de l'intelligence collective et m'inscris délibérément dans une perspective de responsabilité sociale partagée par des élus et des citoyens impliqués, plus éclairés et mieux informés des projets et de leurs réalisations.

Parce que cette élection nous engage, nous mettrons toute notre énergie pour réussir avec la majorité alsacienne.